EUROPEAN CHORAL CLUB SERIES

LOOF DE HEER!

Words:
Fanny J. Crosby

Music:
Dennis Allen

Arr.: Dennis Allen

Vertaling: Margreeth Ras-van Slooten

Duration: 3'59

ECC17.0436.02F

European Choral Club

a Unisong Music Publishers BV Activity with participation of GMC Choral Music and Molenaar Edition BV

P.O. Box 9185
NL 3301 AD Dordrecht
The Netherlands

phone: +31 (0)78 622 75 47
email: info@europeanchoralclub.com
internet: www.europeanchoralclub.com

KOPIËREN VERBODEN - KOPIËREN VERBODEN - KOPIËREN VERBODEN
Muziek bestellen: www.gmc.nl of www.europeanchoralclub.com - 078-6227547/078-6166139

EUROPEAN CHORAL CLUB SERIES

P.O. Box 9185
NL 3301 AD Dordrecht
The Netherlands

phone: +31 (0)78 622 75 47
email: info@europeanchoralclub.com
internet: www.europeanchoralclub.com

European Choral Club

LOOF DE HEER!

Words: Fanny J. Crosby
Original title: To God Be The Glory
Vertaling: Margreeth Ras-van Slooten

Music: Dennis Allen
Arr.: Dennis Allen

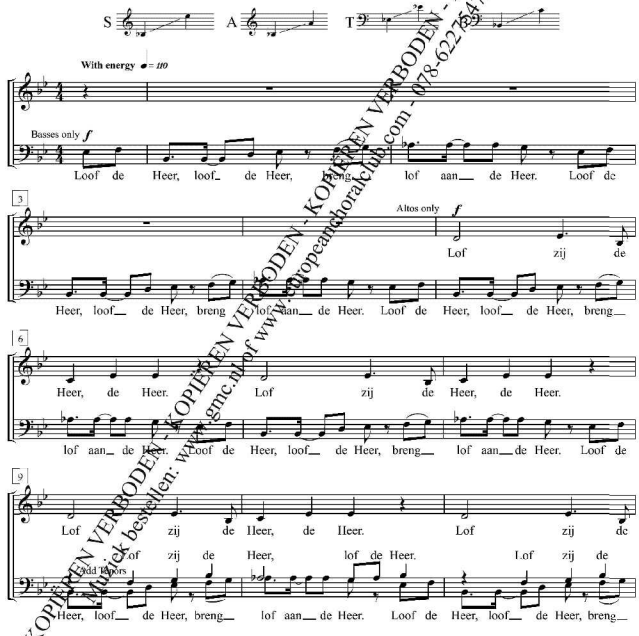

© 2003 Van Ness Press (a div. of Genevox Music Group)
For Europe: Small Stone Media BV, Dordrecht, Holland.

Reproduction of this publication without permission of the publisher is a criminal offense subject to prosecution

Duration: 3'59
ECC17.0436.02F

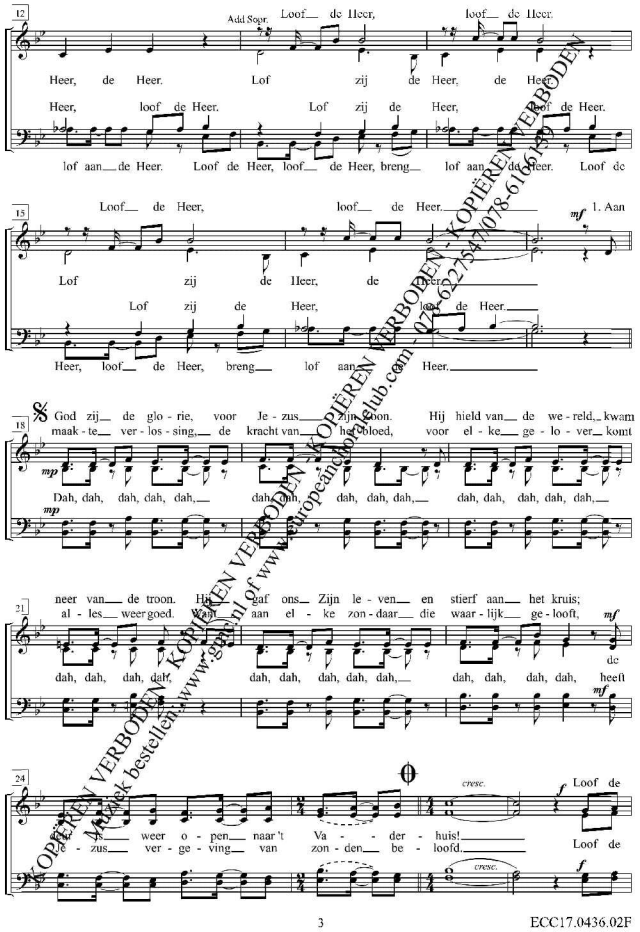

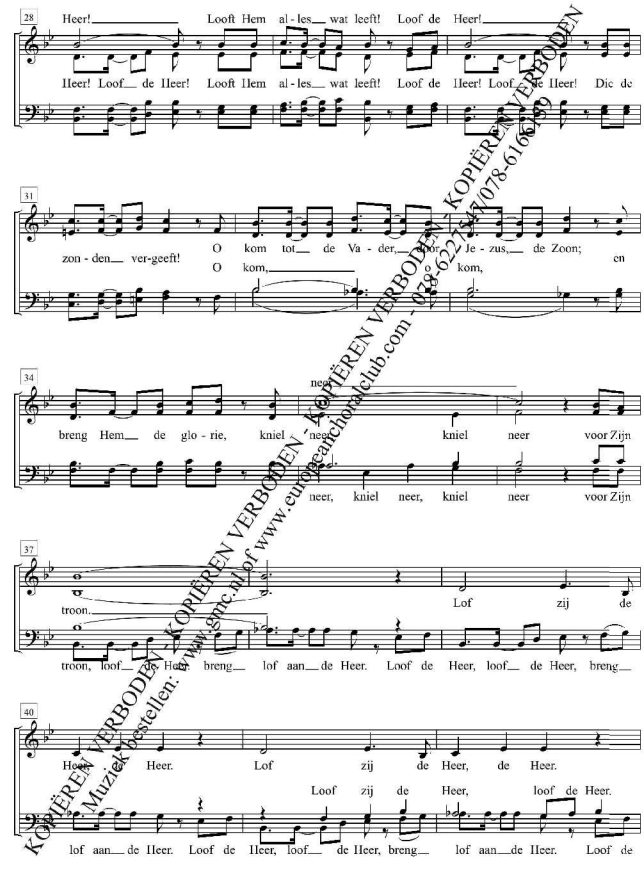

43 Loof de Heer, loof de Heer. *mf*
Lof zij de Heer, de Heer. 2. Zo - *Dal 𝄋 al* 𝄀
Lof zij de Heer, loof de Heer.
Heer, loof de Heer, breng lof aan de Heer.

46 *mf* 3. Zo groot is zijn lief - de, zo
loofd, be - loofd! *mp* Dah, dah, dah, dah, dah,
mp

49 groot is Zijn macht; zo groot is zijn bar - schap die Je - zus ons bracht. Maar
dah, dah, dah, dah, dah, dah, dah, dah, dah, dah, dah, dah, dah, dah,

52 mooi - er en ho - ger dan gro - ter zal
dah, dah, dah, dah, dah, dah, dah, dah, dah, het won der, de vreug - de als

55 *cresc.* *f* Loof de Heer! Looft Hem
zus ver - schijnt! Loof de Heer! Loof de Heer! Looft Hem
cresc. *f*

59 al - les wat leeft! Loof de Heer!
al - les wat leeft! Loof de Heer! Loof de Heer! Die de zon - den ver - geeft! O O

62 kom tot de Va - der, door Je - zus de Zoon,
kom, O kom, en geef Hem de glo - rie, kniel

65 neer, Loof de Heer! Looft Hem
neer, kniel neer. Loof de Heer! Loof de Heer! Looft Hem
neer, kniel neer, kniel neer,

68 al - les wat leeft! Loof de Heer!
al - les wat leeft! Loof de Heer! Loof de Heer! Die de zon - den ver - geeft! O O

71 kom tot de Va - der, door Je - zus de Zoon, en breng Hem de glo - rie, kniel
kom, O kom,

74 neer,
neer, kniel neer voor Zijn troon.
Basses only
neer, kniel neer, kniel neer voor Zijn troon. Loof de Heer, breng lof aan de Heer. Loof de

78 Altos only
Lof zij de Heer, de Heer. Lof zij de
Add tenors Lof zij de
Heer, loof de Heer, breng lof aan de Heer. Loof de Heer, loof de Heer, breng

81 Add bass Loof de Heer,
Heer, de Heer. Lof zij de
Heer, loof de Heer. Lof zij de
lof aan de Heer. Loof de Heer, loof de Heer, breng

83 loof de Heer.
Heer, de Heer.
Loof de Heer!
Heer, loof de Heer.
lof aan de Heer.

KOPIËREN VERBODEN - KOPIËREN VERBODEN - KOPIËREN VERBODEN
Muziek bestellen: www.gmc.nl of www.europeanchoralclub.com - 078-6227547/078-6166139