660 Eens diep verloren in zonde en dood

S. Lawrence

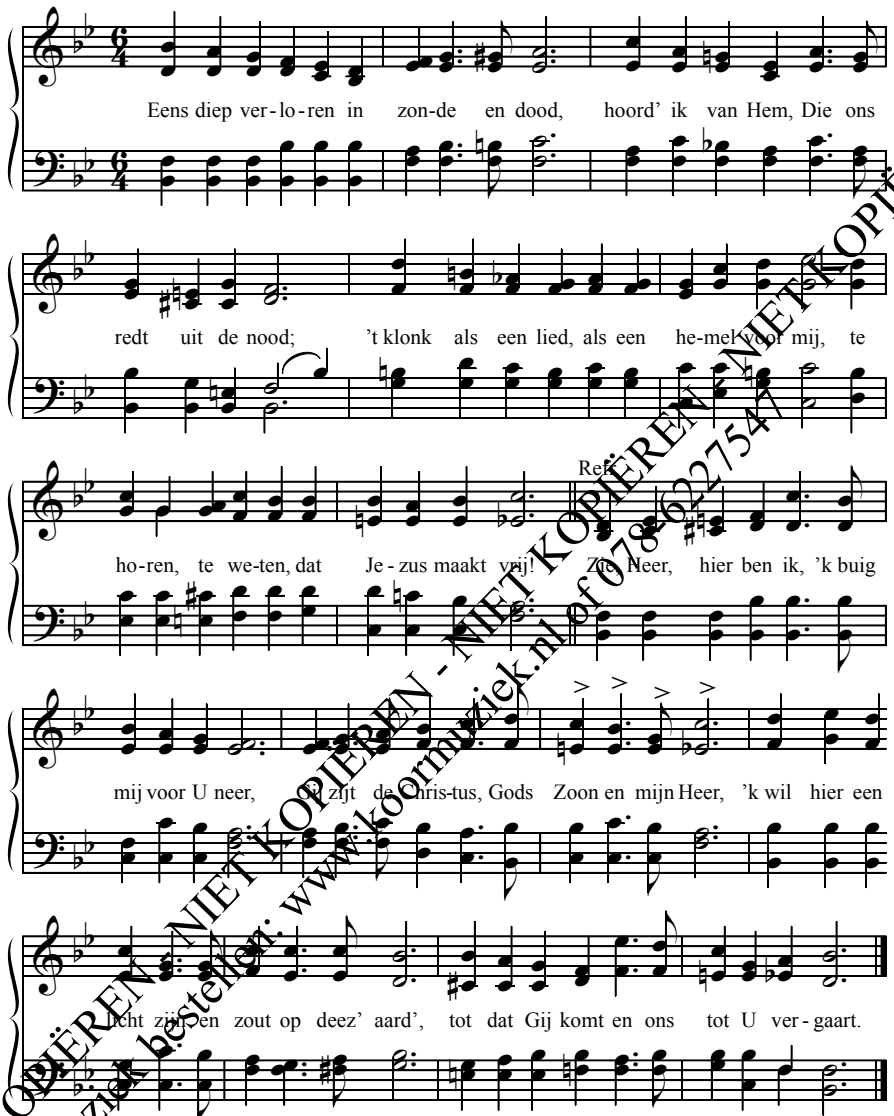

2. 't Hoorde van Jezus, Gods Zoon en dat Hij
mij ook bemint en op aard' kwam voor mij,
daar leed en stierf, voor mij ging in de dood.
O, Godd'lijke Heiland, Uw liefde is groot!

3. Jezus te kennen is enkel gewin,
Hij blijft nabij en vernieuwt hart en zin.
Vrede en blijdschap vervult mijn gemoed
en waar Hij ook heen leidt, Hij maakt alles goed!

4. Heer, maak m' een licht, dat voor U schijnt op aard,
geef dat mijn leven Uw glans openbaart
en 'k met Uw woord tot de mensen mag gaan
om hen te bewegen: "Neem Jezus toch aan!"

5. Wilt gij niet komen tot Jezus de Heer?
Hij mint ons allen, ook u vraagt Hij teer:
"Geef mij uw harte, gehoorzaam Mijn stem!"
Ach, blijf toch niet aarz'len, maar geef u aan Hem!

NIET KOPIËREN - NIET KOPIËREN - NIET KOPIËREN - NIET KOPIËREN
muziek bestellen: www.koormuziek.nl of 078-6227547

Bestelnummer: JDH 0660
© Johan de Heer & Zn/ Unisong Music Publishers. admin. Smallstonemediasongs.com
printed & distributed by KoormuziekNL, Dordrecht - www.koormuziek.nl