DROOMLAND

(Beautiful Isle of Somewhere)

TTBB

Ned. tekst: Johnny Ditch
Eng. tekst: Jessy Brown Pounds

Muziek: J. S. Fearis
Bewerking: Leo Smeets

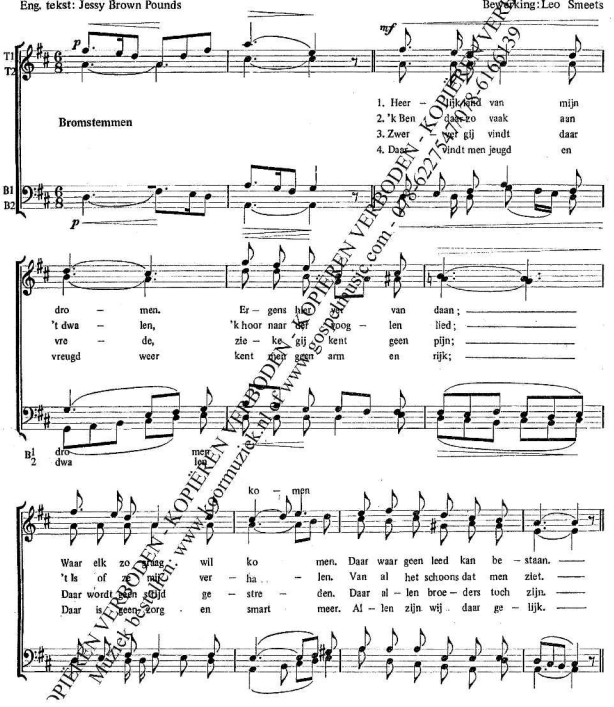

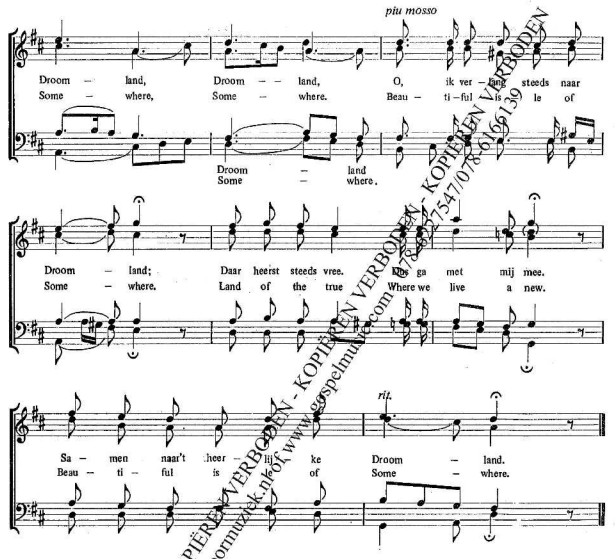

1. Somewhere the sun is shining,
   Somewhere the songbirds dwell;
   Hush, then, thy sad repining;
   God lives, and all is well

2. Somewhere the day is longer,
   Somewhere the task is done;
   Somewhere the heart is stronger,
   Somewhere the guerdon won.

3. Somewhere the load is lifted,
   Close by an open gate;
   Somewhere the clouds are rifted,
   Somewhere the angels wait.

KOPIËREN VERBODEN - KOPIËREN VERBODEN - KOPIËREN VERBODEN
Muziek bestellen: www.koormuziek.nl of www.gospelmusic.com - 078-6227547/078-6166139

Bestelnummer: GMC954-02
© by The Fredrick Harris Co. voor Nederlands: J. Poeltuyn B.V. admin: Universal Music, Holland
Printed & distributed by GMC Choral Music, Dordrecht - www.gmc.nl
Vermenigvuldigen van deze bladmuziek zonder toestemming van de uitgever is strafbaar

Vermenigvuldigen van deze bladmuziek zonder toestemming van de uitgever is strafbaar